

## Bien, estoy en una de las categorías de inmigración indicadas. ¿Puedo obtener SSI?

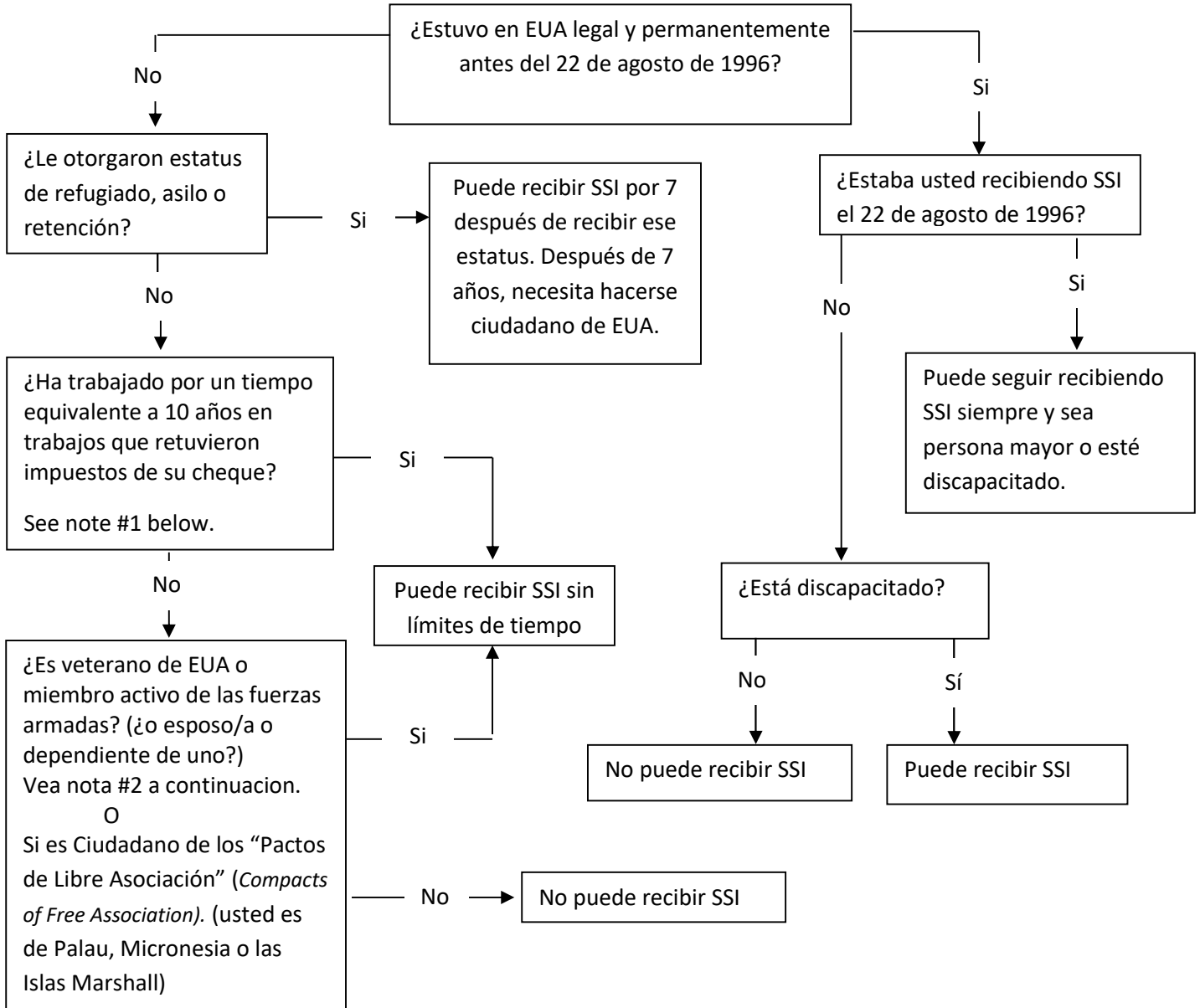

**Nota #1 - Tiempo de Trabajo:** El tiempo que su cónyuge pasa trabajando cuenta como su tiempo de trabajo. Si inmigró cuando era niño, se puede contar el tiempo de trabajo de sus padres cuando era menor de edad. Puede ser complicado. SSA le ayuda a calcular el tiempo de trabajo.

No se puede contar el tiempo de trabajo de ningún mes después del 31 de diciembre de 1996 si ese mes recibió beneficios públicos (AFDC, Estampillas para alimentos, SNAP, MA o MFIP). Hable con el SSA o con un abogado para obtener más detalles.

### Nota #2 – Soldados Hmong y veteranos con patrocinadores:

Los soldados Hmong que lucharon con la CIA en la guerra de Vietnam no son "veteranos de EUA" bajo la ley de EUA.

Si usted es un veterano o miembro activo de las fuerzas armadas que llegó a los Estados Unidos a través de la petición de un pariente después del 12 de diciembre de 1997, los ingresos y bienes de su patrocinador y el cónyuge de su patrocinador se cuentan como si fueran suyos. Eso podría ponerlo sobre el límite para poder obtener SSI. Pero, si no tiene comida y vivienda porque su patrocinador no lo mantiene, puede obtener beneficios. También podría obtener beneficios si ha sido maltratado/a por su cónyuge o padre/madre, si ya no vive con su agresor y si su necesidad de beneficios se debe al maltrato.